

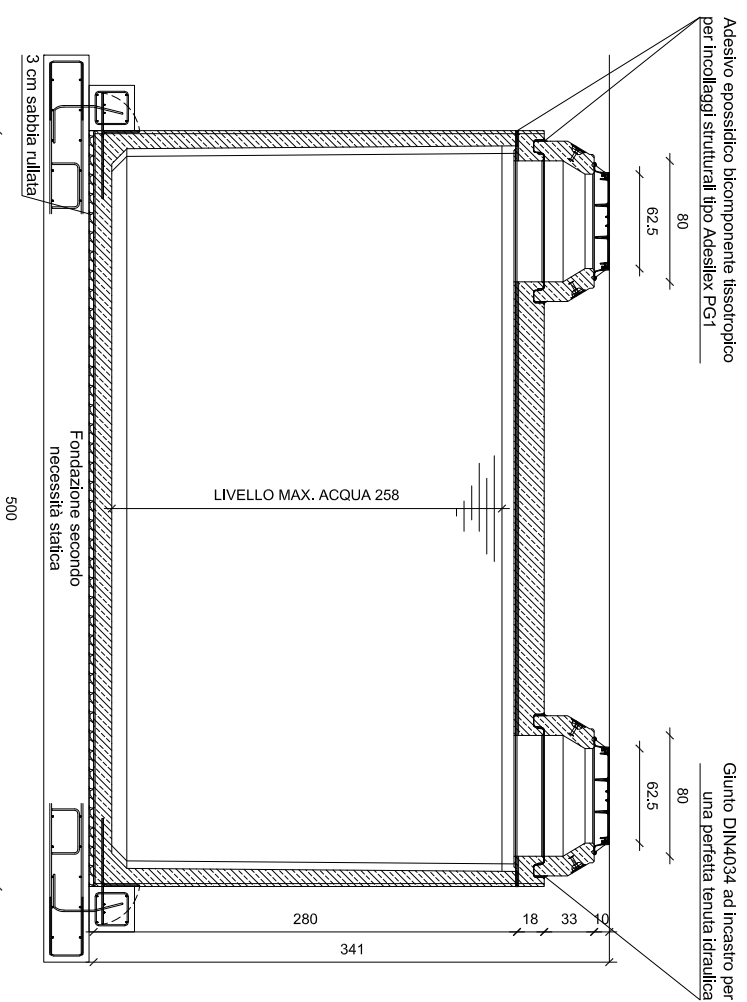

### SEZIONE A-A

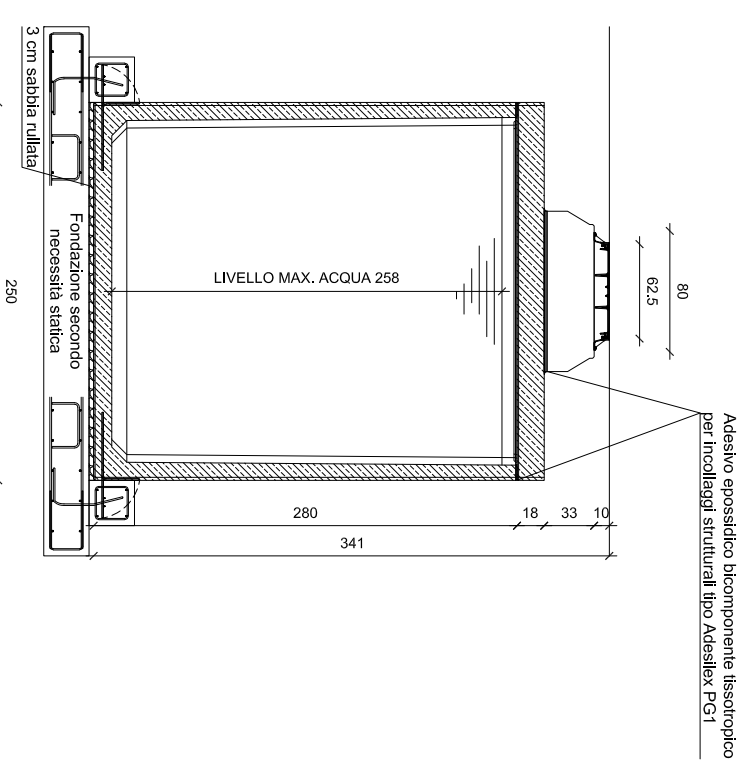

### SEZIONE B-B



### PIANTA

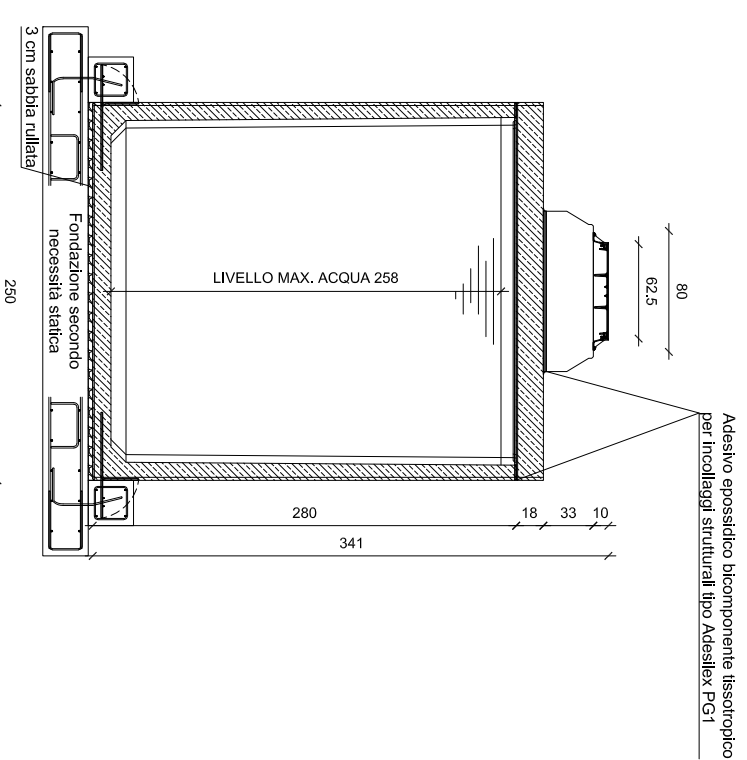
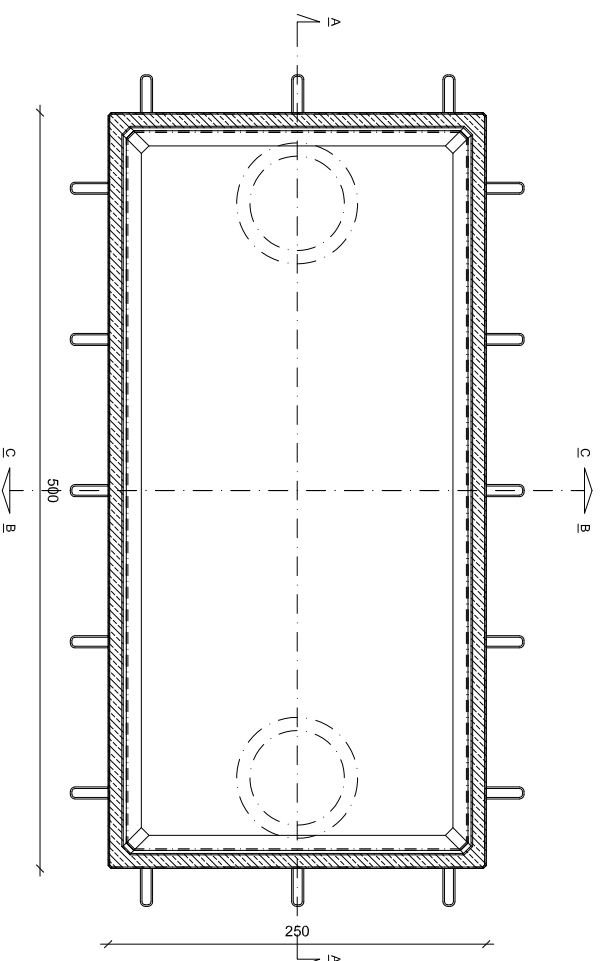

**NOTA BENE:** Il disegno è tipologico e non rappresenta in nessun caso il volume di fornitura per il quale bisogna fare fede a quanto descritto nell'offerta descrittiva. Forometrie, ispezioni possono essere personalizzate in funzione delle specifiche esigenze.

DATI TECNICI E BASE DI CALCOLO STATICO	
Ritombamento:	Minimo 0,4 metri, Massimo 2 metri (sopra soletta)
Classe di carico:	Classe ponte 1 secondo NTC 2018 ed Eurocodice
Intensità dei carichi:	Corsia 1, carico asse Qik 300 kN, qik 9 kN/m <sup>2</sup>
Calcestruzzo:	Qualità minima C 50/60, Classe di esposizione B6/C3A- frei XC4/XM2/XD3/XF3/XA2T
Armatura:	Acciaio B450C e/o CLS Fibrorinforzato

Dimensioni L X L X H cm:	0500 X 250 X 280	<p><b>Tecnologia Ambientale</b></p> <p>Via Basaldella, 92 - 33037 Pastan di Prato (Udine) Italy            Tel.01: (+39) 0432 688122 Tel.02: (+39) 0432 688130            e-mail: info@kmc.it web-site: www.kmc.it</p>
Volume Max. Netto m <sup>3</sup> :	28,01	
Peso Vasca tonm:	14,71	<p>Revisione 06: _____ Data: _____</p> <p>Revisione 05: _____ Data: _____</p> <p>Revisione 04: _____ Data: _____</p> <p>Revisione 03: _____ Data: _____</p> <p>Revisione 02: _____ Data: _____</p> <p>Revisione 01: _____ Data: _____</p> <p>Controllo da: K.M.C. Srl _____ Data: 18/06/2021</p> <p>Disegnato da: K.M.C. Srl _____ Data: 18/06/2021</p> <p>Nome file: KMC-SED-RE-250-0500-280-28</p> <p>Misure in: CM Tolleranza: 2% Scala: A3 1:50</p>
Peso Soletta H.20cm tonm:	5,96	
Peso Soletta H.25cm tonm:	7,47	<p>Ragione sociale e P.I./C.F. Committente: _____</p> <p>Identificativo Commessa: _____</p> <p>Riferimento commessa: _____ Data commessa: _____</p> <p><b>AUTORIZZAZIONE A DIVULGAZIONE NEGATIVA</b></p>
Peso Soletta H.30cm tonm:	8,98	